

— STÄRKBEREICH —

— UMLEITUNG —

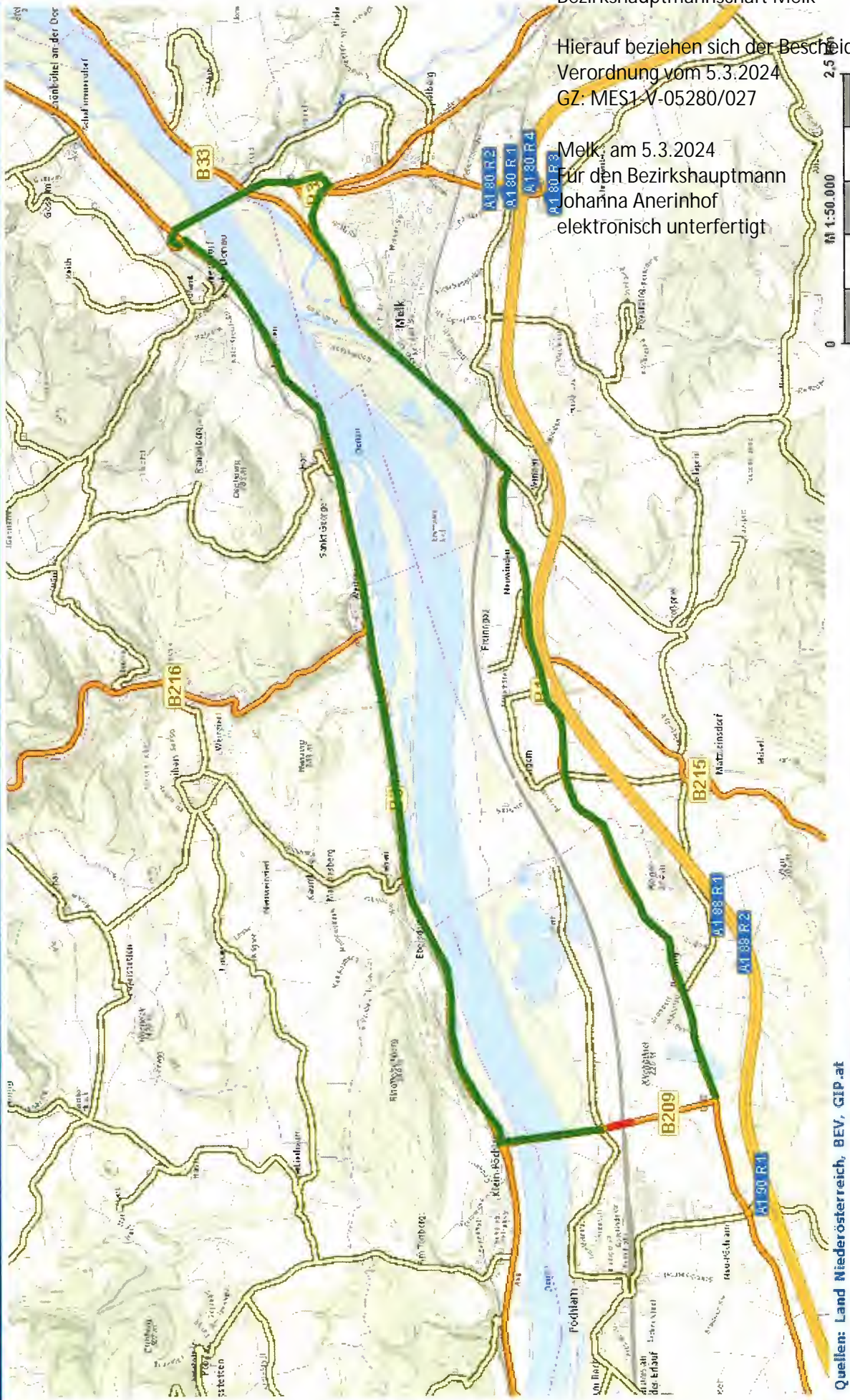

Bezirkshauptmannschaft Melk

Hierauf beziehen sich der Bescheid und die
Verordnung vom 5.3.2024
GZ: MES1-W-05280/027

Melk, am 5.3.2024
Für den Bezirkshauptmann
Johanna Anerinhof
elektronisch unterfertigt

Quellen: Land Niederösterreich, BEV, GIP.at

© Land Niederösterreich: Kein Anspruch auf Richtigkeit und Vollständigkeit!

Verwendungszweck:

Druckdatum: 24.03.2024

Kataster

B1/B209

Zufahrt bis Unterführung gestaket.
Durchfahrt gesperrt
33
Kl. Töchlarn

33
Kl. Töchlarn

+ Lauflicht!





AMT DER NÖ LANDESREGIERUNG

Straße

B209/Gde.str. "Hauptstraße"



+

2 Scherengileiter



0 M 1:500 25 m

Quellen: Land Niederösterreich, BEV
Kein Anspruch auf Richtigkeit und Vollständigkeit

Erstellt am: 07.03.2023

Bearbeiter:

Abteilung:

Verwendung:

Qualität: 96dpi

Vervielfältigung nur mit Genehmigung des Urhebers



Straße

B209/L104/L5333

 *B1 Omding*
A1

1  *B1 Omding*
A1

2  *B1 Omding*
A1



Quellen: Land Niederösterreich, BEV
Kein Anspruch auf Richtigkeit und Vollständigkeit





Erstellt am: 07.03.2023
Bearbeiter:
Abteilung:
Verwendung:
Qualität: 96dpi
Vervielfältigung nur mit Genehmigung des Urhebers





Kataster

B209/B3

- 1  *B1 Orndolting
A1-Wien*
- 2  *A1-Linz*
- 3  *Kl. Pöchlarn
A1-Linz*
- 4  *A1-Linz*



Quellen: Land Niederösterreich, BEV / map
Kein Anspruch auf Richtigkeit und Vollständigkeit

Erstellt am: 07.03.2023
Bearbeiter:
Abteilung:
Verwendung:
Qualität: 96dpi
Verwelfähigung nur mit Genehmigung des Urhebers



AMT DER NÖ LANDESREGIERUNG

Straße

1 ↑  *B1 Omdling
A1 - Wien*

2 ↑  *A. Pöchlarn*



0 M 1:500 25 m



Quellen: Land Niederösterreich, BEV
Kein Anspruch auf Richtigkeit und Vollständigkeit

Erstellt am: 07.03.2023
Bearbeiter:
Abteilung:
Verwendung: 96dpi
Qualität: 96dpi
Verwiefähigkeit nur mit Genehmigung des Urhebers



Straße

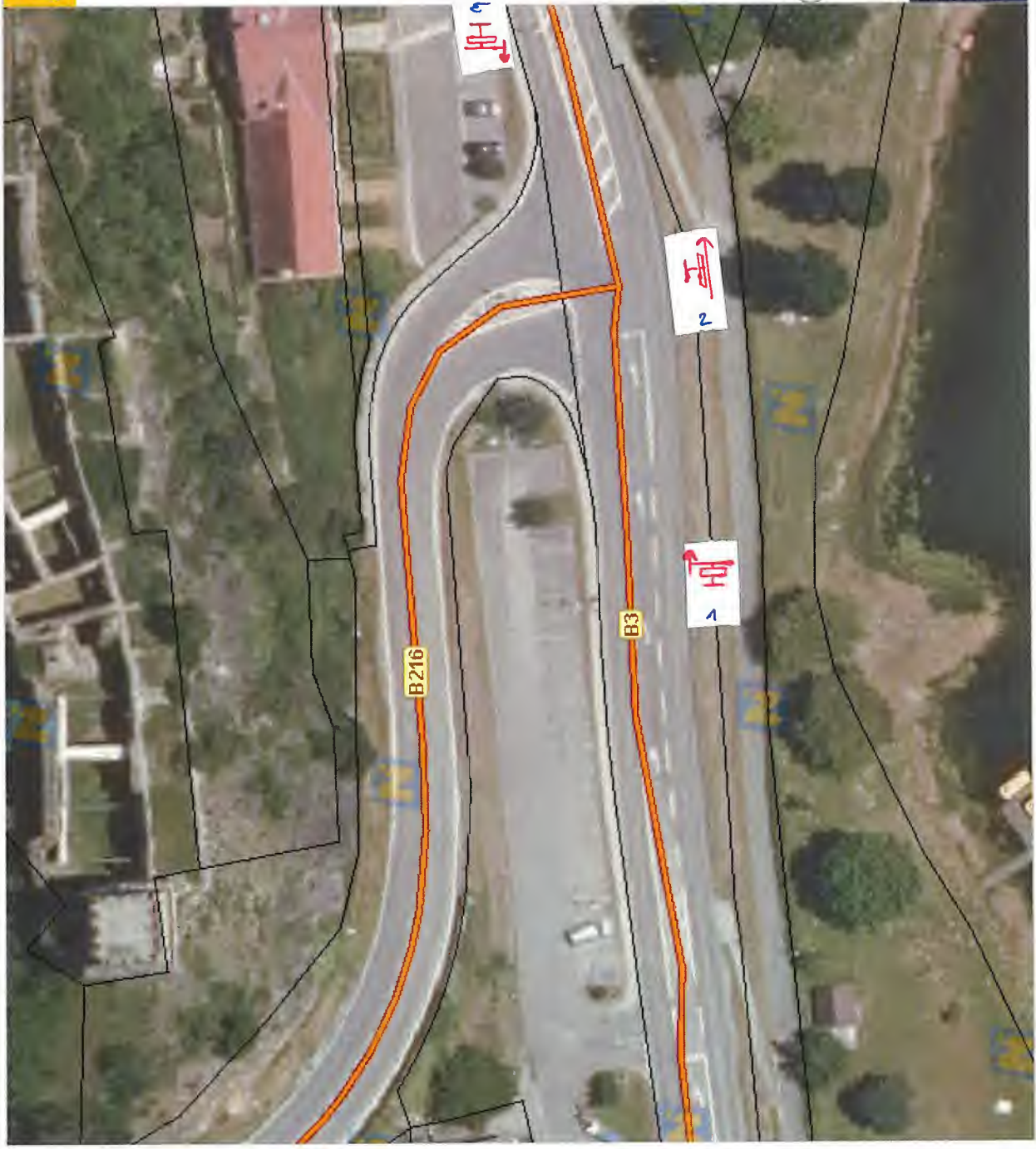

1  31 Ornding
A1 - Wien

2  31 Ornding
A1 - Wien

3  Kl. Pöchlarn





Quellen: Land Niederösterreich, BEV 
Kein Anspruch auf Richtigkeit und Vollständigkeit

Erstellt am: 07.03.2023
Bearbeiter:
Abteilung:
Verwendung: 96dpi
Veröffentlichung nur mit Genehmigung des Urhebers



Straße

- 1  *H. Pöchlarn*
- 2  *B1 Ornding
A1 - Wien*
- 3  *B1 Ornding
A1 - Wien*

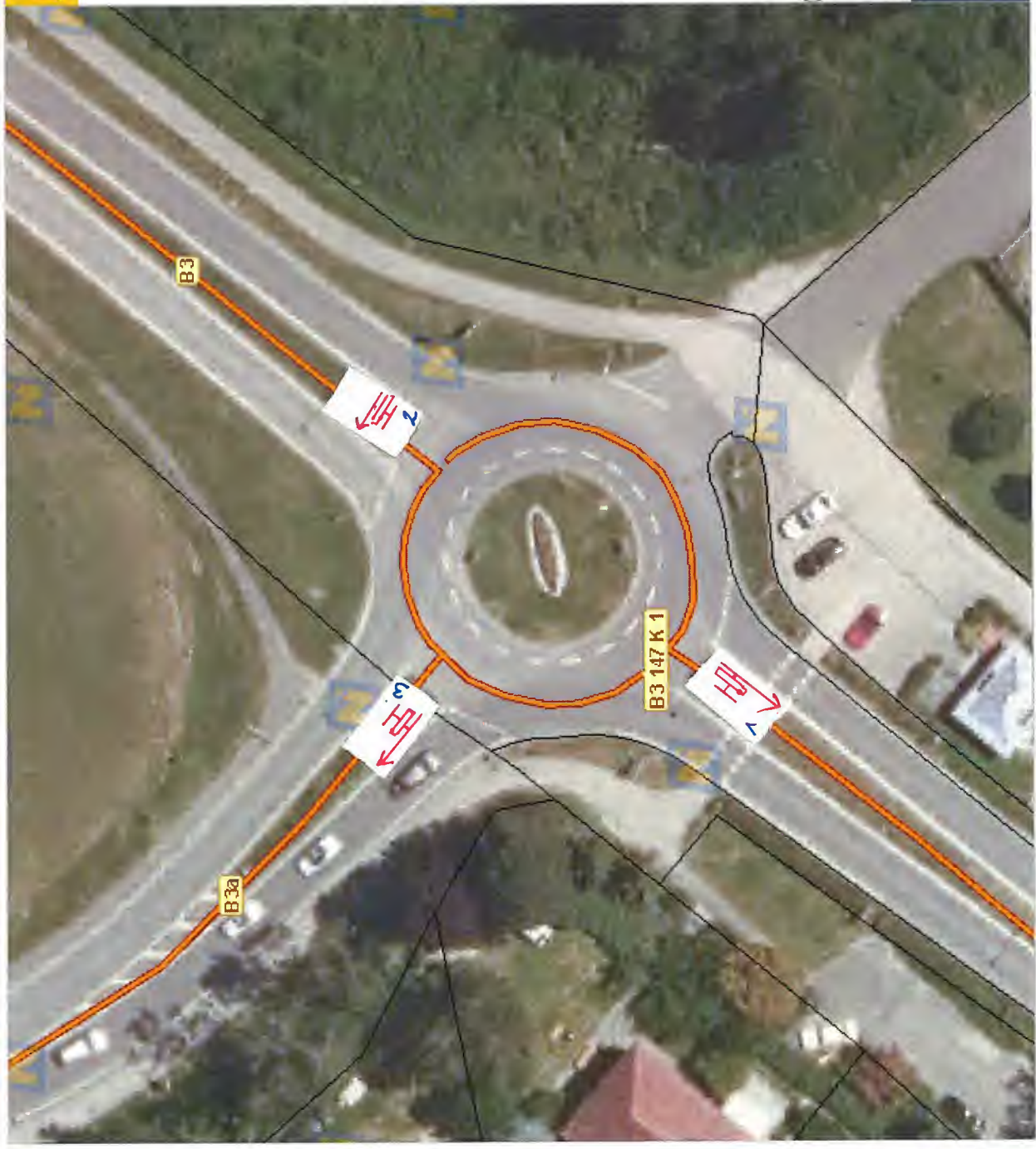

Quellen: Land Niederösterreich, BEV 
Kein Anspruch auf Richtigkeit und Vollständigkeit

Erstellt am: 07.03.2023
Bearbeiter:
Abteilung:
Verwendung: 96dpi
Qualität:
Vervielfältigung nur mit Genehmigung des Urhebers



Straße

1  B1 Ornding

2  Ornding

3  B3
Kl. Töschlarn

4  B3
Kl. Töschlarn



Quellen: Land Niederösterreich, BEV
Kein Anspruch auf Richtigkeit und Vollständigkeit

Erstellt am: 07.03.2023
Bearbeiter:
Abteilung:
Verwendung: 96dpi
Verwallfäbigung nur mit Genehmigung des Urhebers

Straße

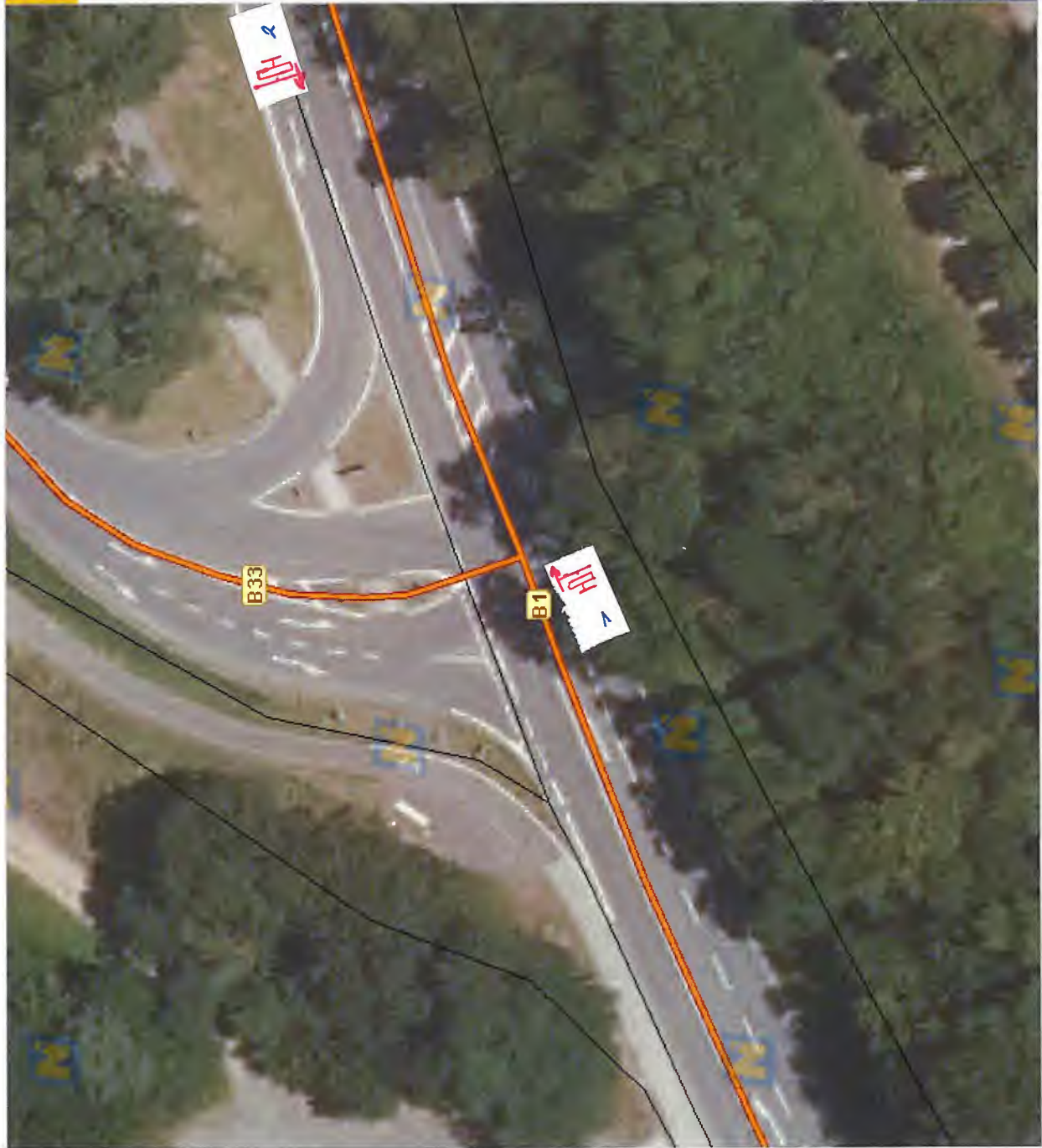

1 ↑  B3
Kl. Pechlarn

2 ↑  Omding



Quellen: Land Niederösterreich, BEV
Kein Anspruch auf Richtigkeit und Vollständigkeit



AMT DER NÖ LANDESREGIERUNG

Straße

1  33
H. Töschlam

2  Omding



M 1:500

25 m



Quellen: Land Niederösterreich, BEV
Kein Anspruch auf Richtigkeit und Vollständigkeit

Erstellt am: 07.03.2023

Bearbeiter:

Abteilung:

Verwendung:

Qualität: 96dpi

Vervielfältigung nur mit Genehmigung des Urhebers

Straße

B1/ Gde.str. Rtg. L5333

 *B3
Kl. Pöchlarn*

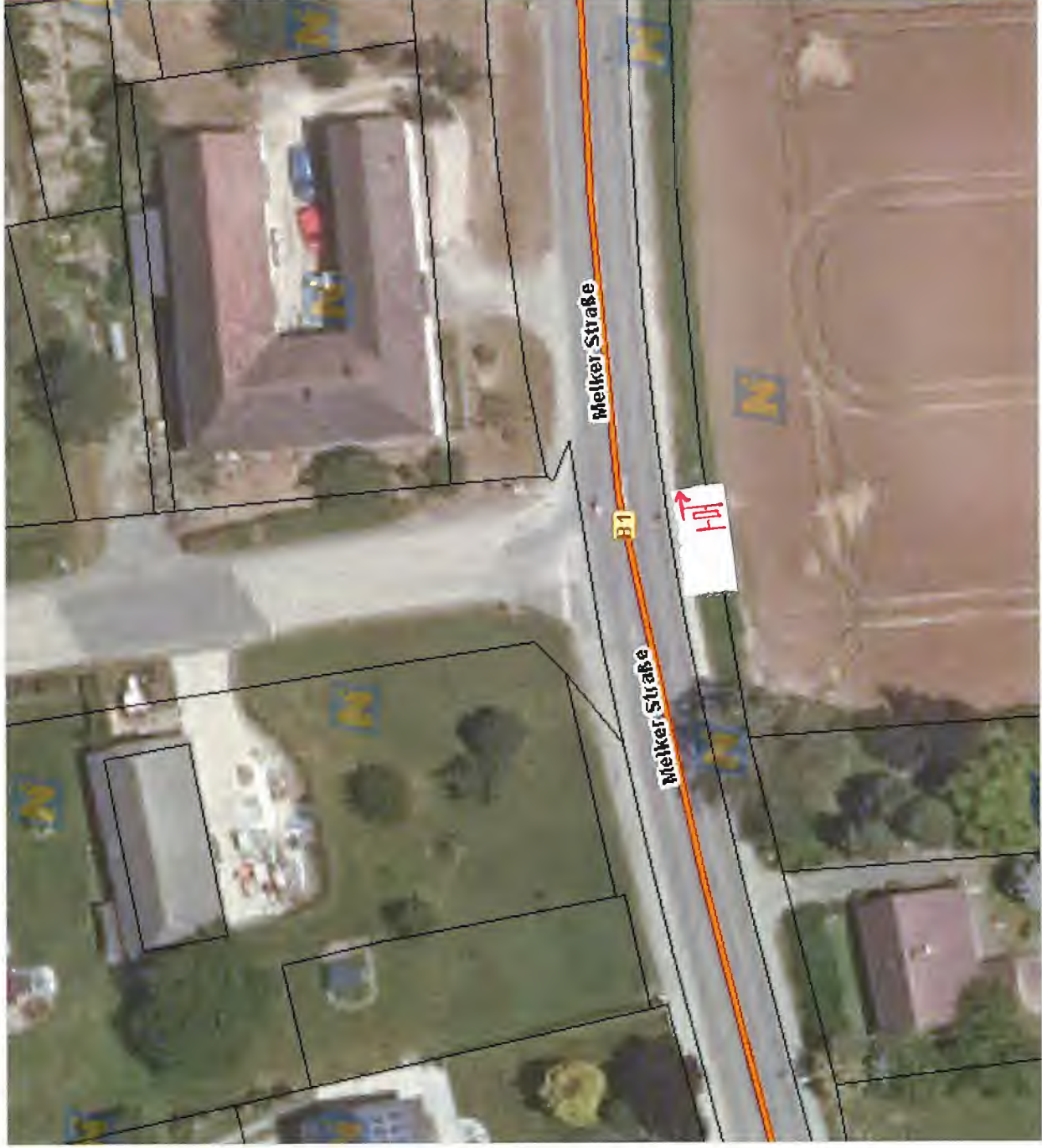

Quellen: Land Niederösterreich, BEV  / map
Kein Anspruch auf Richtigkeit und Vollständigkeit

Erstellt am: 07.03.2023
Bearbeiter:
Abteilung:
Verwendung: 96dpi
Vervielfältigung nur mit Genehmigung des Urhebers

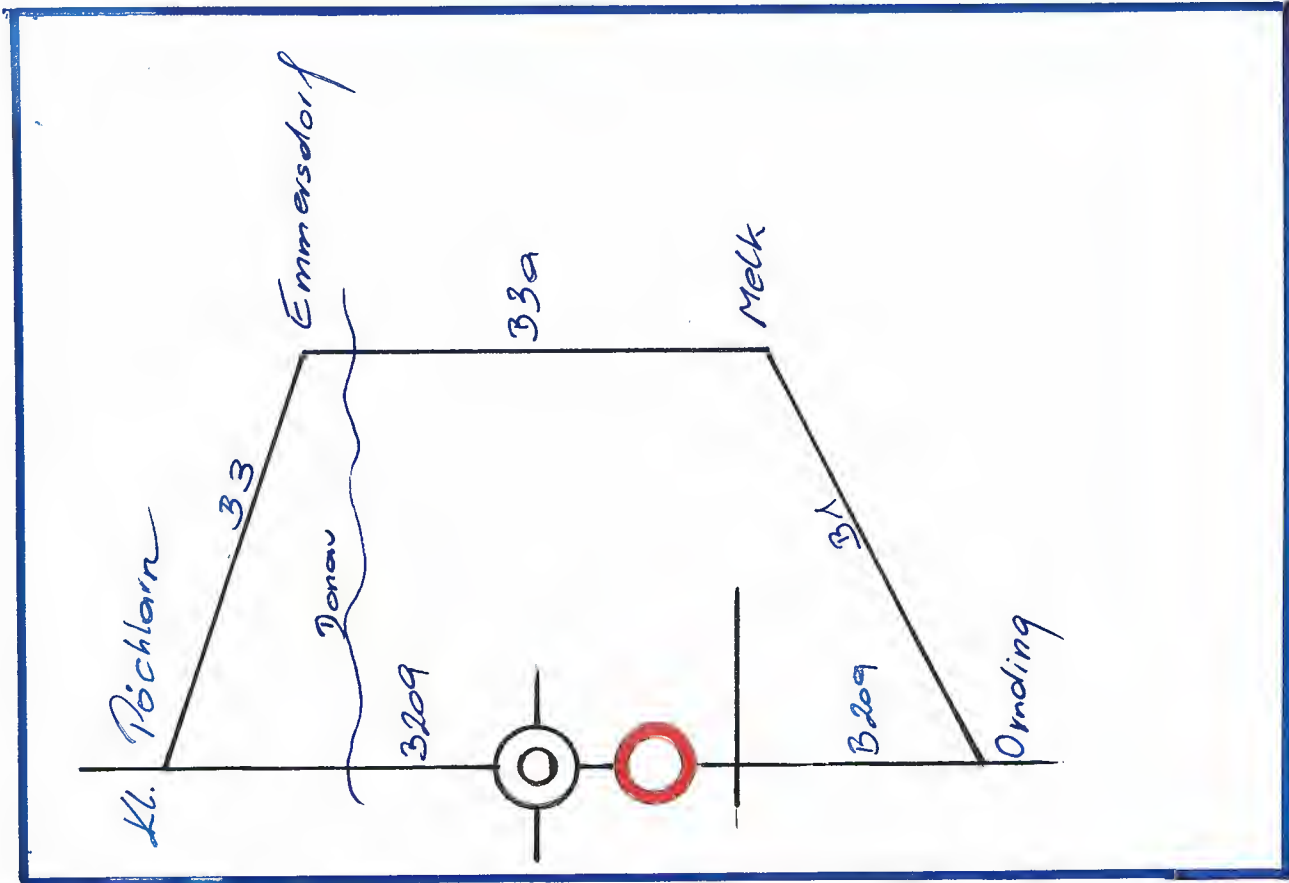

B209 vor Unterführung

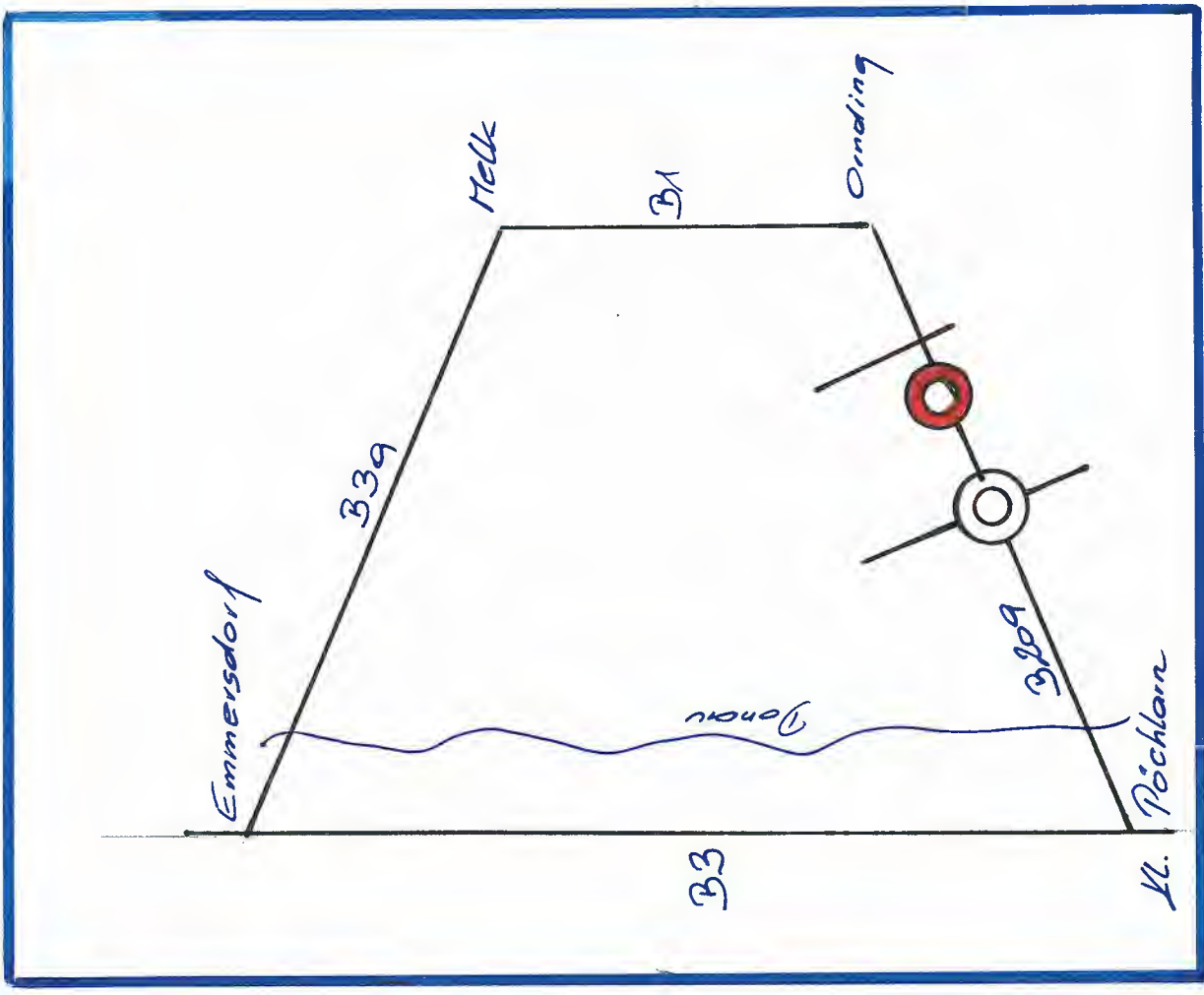

B3 Kl. Pöchlarn vor Donaubr. Alp. Emmersdorf

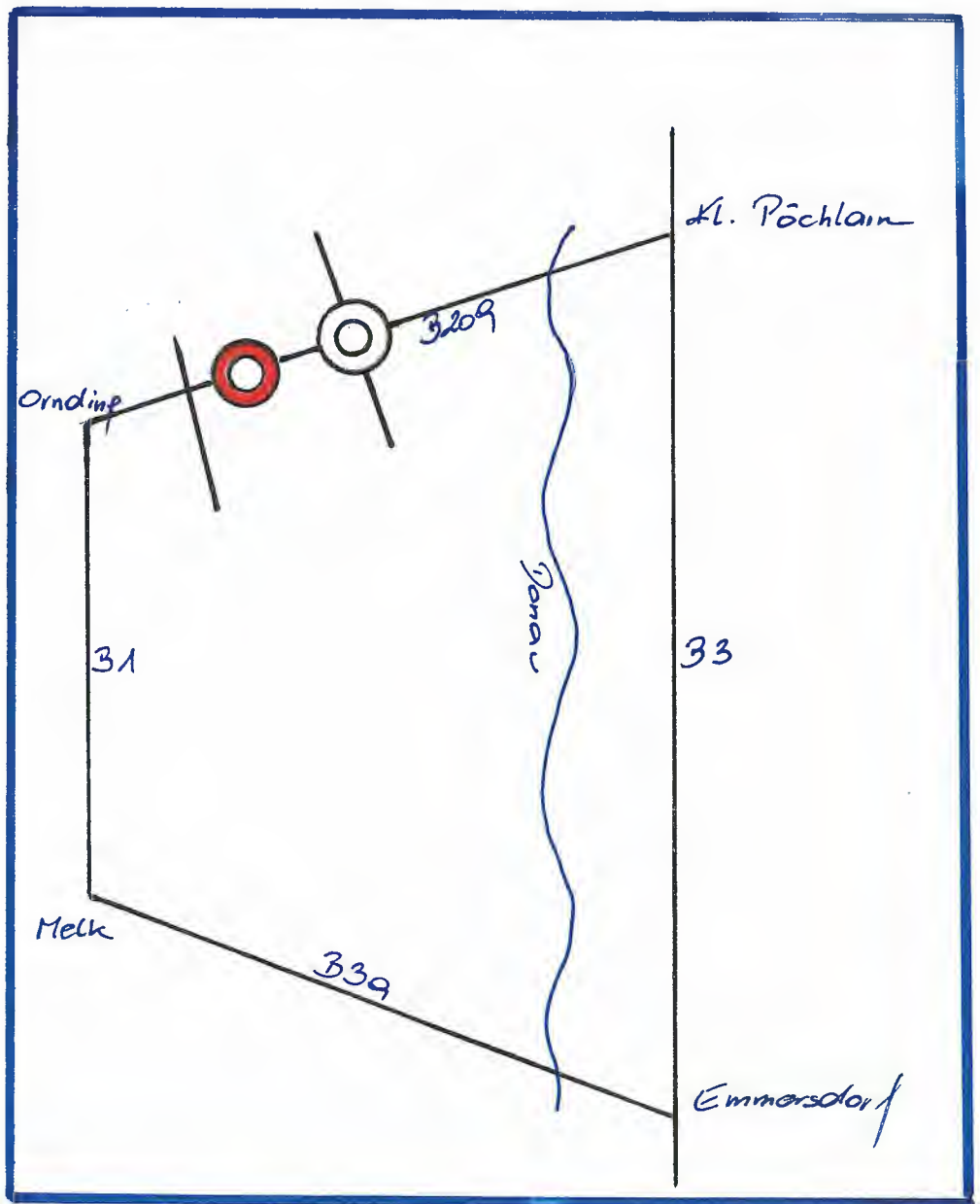

B216 vor 33

B3 zw. Schallemmersdorf und KV

B3 vor 3209 Htg. Ybbs

Neuhauser Verkehrstechnik GmbH & Co KG, Untere Landstraße 40, A-4055 Pucking
 T +43 7229 80180-0, mail@neuhauser-vt.com, neuhauser-vt.com